TCP Partners
BTG Global Advisory

Análise do setor de transportes e logística

Material Público 2020

Objetivo do relatório de análise

TCP Partners
BTG Global Advisory

Importante!

"O objetivo da análise é compreender o comportamento do setor de transportes e logística considerando os impactos do Covid-19."

Ponto principal da nossa análise!

"O setor de transporte e logística está sofrendo os impactos da crise, por ser transversal, é necessário que outros setores se reestabeleçam para que as empresas se recuperem. A safra recorde, que precisou ser armazenada e transportada, garantiu que a queda não fosse maior."

Situação dos segmentos da cadeia dos transportes

TCP Partners
BTG Global Advisory

Matriz que mede os impactos nas vendas e na liquidez (anual)

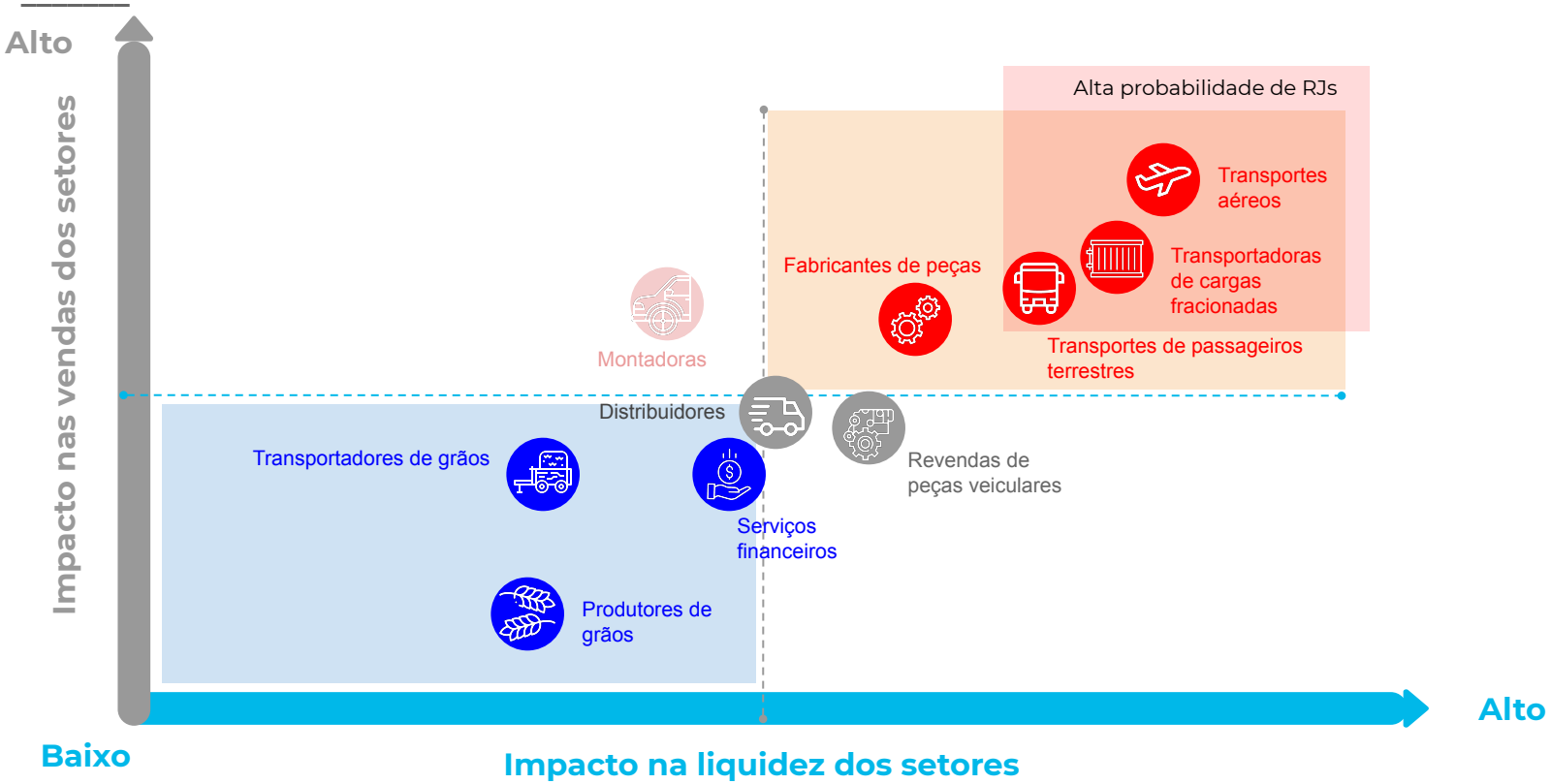

Elaboração da TCP Partners. Nota: liquidez é a disponibilidade imediata de caixa para manter a operação e cumprir com as obrigações.

Queda histórica do PIB do Setor de Transportes

TCP Partners
BTG Global Advisory

Análise:

O **PIB do setor de transportes** terá **queda de 7% em 2020**. Os principais fatores analisados pela **TCP Partners** são a **redução acentuada das operações aeroviárias e redução de transporte de cargas para a indústria e comércio**, cujas atividades foram diminuídas desde março de 2020. A **queda só não foi maior** devido a **safra agrícola recorde** que teve que ser transportada e armazenada.

PIB do Setor Transportes[1]
(%, variação anual)

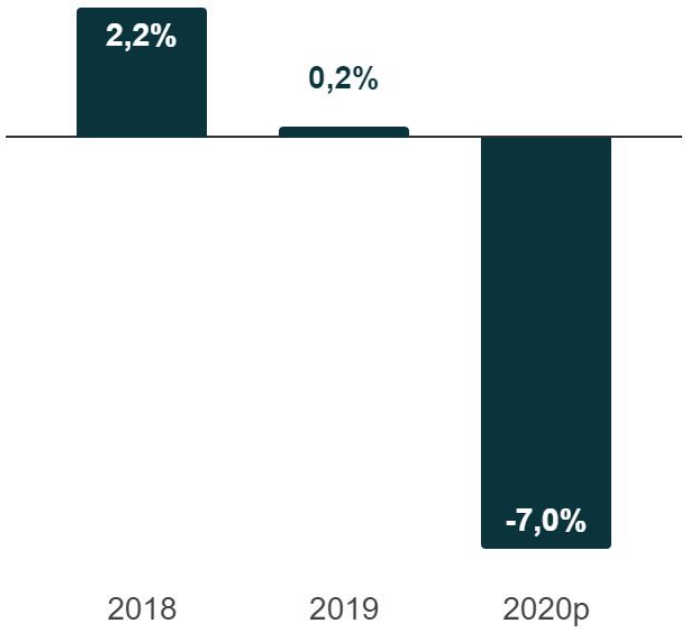

Fonte: IBGE. Elaboração da TCP Partners.
(1) Inclui transportes terrestres, aéreos e marítimos.
p=projeção da TCP Partners.

Fechamento de empresas de transportes

TCP Partners
BTG Global Advisory

Número de empresas de Transportes de Cargas[1]
(Em unidades)

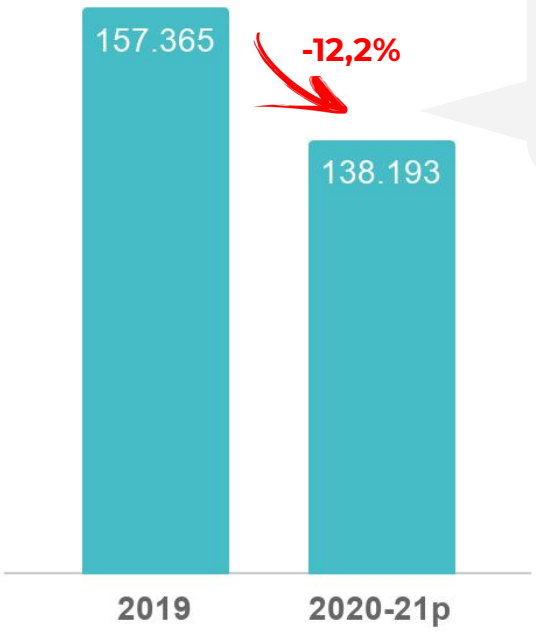

Fechamento de **19,2 mil empresas,** principalmente **PMEs**

Número de empresas de transportes de Passageiros[2]
(Em unidades)

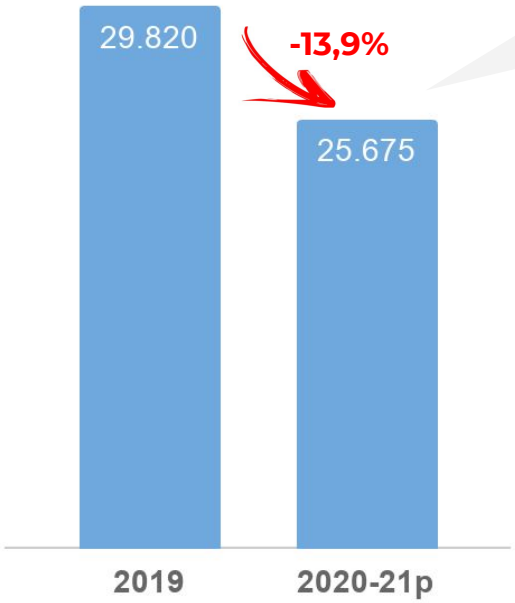

Fechamento de **4,1 mil empresas**

Fonte: IBGE, CNT. Elaboração da TCP Partners.
(1) Modais rodoviário, ferroviário e hidroviário.
(2) Interestaduais e Interurbanos, Fretamento e Urbano
p=projeção da TCP Partners.

Empresas que pediram recuperação judicial

TCP Partners
BTG Global Advisory

Transportes terrestres de passageiros

Expresso Pégaso entra com pedido de recuperação judicial

Empresa, responsável pelo transporte entre Centro, Santa Cruz e Campo Grande, tem 500 funcionários e acumula dívida de quase R$ 50 milhões

EFEITOS NA ECONOMIA

Companhia de ônibus de Cachoeira do Sul entra em recuperação judicial

Afetada desde 2014 pela crise do setor do transporte público, empresa registrou queda brusca de receita com a pandemia do coronavírus

Transportes de Cargas

Notícias / Empresarial

Empresa de transportes entra com pedido de recuperação judicial por dívidas de R$ 30 mi

Da Redação - Vinicius Mendes
13 Mai 2020 - 10:33

Transportes aéreos de passageiros

Latam pede recuperação judicial nos Estados Unidos

Avianca Holdings entra com pedido de recuperação judicial nos EUA

Pedido foi feito para reorganizar e preservar os negócios da empresa

Geral

Setor de transportes poderá entrar em colapso no Brasil, alerta Anatrip

Associação Nacional das Empresas de Transporte Rodoviário de Passageiros pede apoio dos governos estadual e federal para não parar em 90 dias por falta de demanda

Fonte: Mídias. Elaboração da TCP Partners.
p=projeção da TCP Partners.

TCP Partners
BTG Global Advisory

Obrigado

Rua Casa do Ator, 1117 – Cj. 133

São Paulo, SP, 04546-004, Brasil

+55 11 3062-8634 / +55 11 3045-1359

contato@tcp-partners.com